

## Patrocinadores



**Buderus**  
Grupo Bosch



**ISOVER**  
SAINT-GOBAIN



  
**Saunier Duval**  
Siempre a tu lado

We measure it. 

**UPONOR**



**zehnder**

Colaboradores:



AVANCE DE PROGRAMA

Madrid

Hotel Wellington

21 de junio de 2013



Coincidiendo con la Asamblea General de Socios, La Asociación Técnica Española de Climatización y Refrigeración (ATECYR) celebra el VIII Encuentro Anual de ATECYR en la ciudad de Madrid.

La celebración del VIII Encuentro Anual de ATECYR supone un momento magnífico para debatir las conclusiones a las que hemos llegado después de haber realizado 22 Jornadas Técnicas a la que han asistido más de 3.000 técnicos y han participado activamente representantes de las distintas Comunidades Autónomas.

Los cambios reglamentarios en la Directiva, La Certificación Eficiente Energética, el Reglamento de las Instalaciones Térmicas de los Edificios y la entrada en vigor de los Reales Decretos 235/2013 y 238/2013 proporcionan un escenario adecuado para sensibilizar a los ciudadanos de la tendencia que la Calificación Energética supone.

La profesionalidad debe surgir del conocimiento, y el desarrollo del Control Externo debe sentar las bases del compromiso con las buenas prácticas y la conciencia del ahorro energético.

Los siguientes puntos nos adentran en el contenido del VIII Encuentro Anual de ATECYR:

- ¿17 Comunidades Autónomas, 17 formas de aplicar los Reglamento? Control, Registro, Exigencias y Fases de Certificación. Acreditación de técnicos.
- ¿La eficiencia energética es una prioridad para reducir el consumo energético o es un trámite administrativo?
- ¿Se trata de entregar una etiqueta o de realizar la Certificación Energética Real?
- ¿Apostamos por aplicarla por fases?: Puesta en Marcha, Sensibilización ciudadana, cómo se establecen los acuerdos de mejoras e incorporación de MAEs
- Planes de formación. Compromiso con la excelencia.
- Procedimientos de Certificación (convivencia con las distintas herramientas).
- Actualización de los coeficientes de paso de la energía final.
- Las inspecciones de los edificios y las Inspecciones de eficiencia energética, ¿cómo aprovechar sinergias?

Socios de ATECYR gratuito

No Socios 120,00€

Incluye: Asistencia a las jornadas y entrega de documentación\* y Almuerzo

DOCUMENTO DE PREGUNTAS Y RESPUESTAS

## AVANCE DE PROGRAMA

**9:30h.: Asamblea General Ordinaria de Socios** de Atecyr (sólo para Asociados)

**11:00h.:** Acreditación

**11:00h.:** Café

**11:30h.:** Bienvenida a cargo de D. Javier Moreno de la Cuesta, Presidente de ATECYR e Inauguración a cargo de un representante de la Comunidad Autónoma de Madrid.

**11:40h.: PRIMER PANEL**

**LA TRASPOSICIÓN DE LA DIRECTIVA 2012/27/UE DE EFICIENCIA ENERGÉTICA. SITUACIÓN ACTUAL**

Ponente: Dña. Maria Sicilia Salvadores, Subdirectora de Planificación Energética y Seguimiento del Ministerio de Industria, Energía y Turismo (\*) Por confirmar

**12:10h.: SEGUNDO PANEL**

**CONCLUSIONES TRAS LA ENTRADA EN VIGOR DE LOS REALES DECRETOS DE MODIFICACIONES DEL RITE (238/2013) Y DE CERTIFICACIÓN ENERGÉTICA DE EDIFICIOS (235/2013)**

Primera Ponencia

Balance de entrada en vigor de la Certificación Energética de Edificios.

Ponente: D. Jose Manuel Pinazo, Presidente del Comité Técnico de Atecyr. y Director del curso de Experto en Climatización de Atecyr.

Segunda Ponencia

Balance sobre las Modificaciones del RITE y próximas necesidades reglamentarias.

Ponente: D. Ricardo Garcia San José, Vicepresidente del Comité técnico de Atecyr. y Director del curso de Auditor y Gestor de Atecyr.

MESA REDONDA

Debate sobre las inquietudes planteadas a raíz de la entrada en vigor de los Reales Decretos de Modificaciones del RITE (238/2013) y de Certificación Energética de Edificios (235/2013).

Intervienen:

D. Jose Manuel Pinazo, Presidente del Comité Técnico de Atecyr y Director del curso de Experto en Climatización de Atecyr.

D. Ricardo Garcia San José, Vicepresidente del Comité técnico de Atecyr y Director del curso de Auditor y Gestor de Atecyr.

D. Carlos López Jimeno, Director General de Industria Energía y Minas de la Comunidad de Madrid.

D. Iñaki Morcillo Irastorza, Director General de Industria, Empresas e Innovación del Gobierno de Navarra.

D. Juan Cardesa Cabrera, Director General de Incentivos Agroindustriales y Energía del Gobierno de Extremadura.

**Moderador:** D. José Manuel Pinazo Ojer.

**13:30h.:** Debate con la participación de los asistentes

**14:00h.: Clausura del VIII Encuentro Anual de ATECYR**

**14:15h.: Almuerzo de Hermandad**

LUGAR DE CELEBRACIÓN:

Hotel Wellington

C/ Velázquez, 8 (28001) Madrid

# Programa de acompañantes

Viernes 21 de junio

## Jueves 20 de junio

### 16:30 - Vista a la Exposición DALÍ (Museo Reina Sofía)

Esta exposición se propone revalorizar al Salvador Dalí como pensador, escritor y creador de una particular visión del mundo. Tomando como punto de partida su método paranoico-crítico, la muestra supone un recorrido por su trayectoria que se proyecta hacia el pasado y el futuro.

A través de una selección de más de doscientas obras (pinturas, esculturas, dibujos...) que se presentan organizadas en once secciones y siguiendo un cierto orden cronológico, esta exposición propone repensar el lugar que ocupa Salvador Dalí en la historia del arte del siglo XX, planteando que la importancia de su figura y de su legado va más allá de su papel de artífice del movimiento surrealista. La muestra -cuyo subtítulo está extraído de su artículo "San Sebastián" (1927), que representó su primer manifiesto artístico- da cuenta de cómo este artista controvertido y singular, prolífico e imaginativo, fue capaz de generar un arte perturbador que apela directamente a los espectadores. Un arte que, haciéndose eco de los descubrimientos científicos de su época, explora y expande los límites de la conciencia y de la experiencia sensorial y cognitiva.

**Organización:** Museo Nacional Centro de Arte Reina Sofía y Centre Pompidou de París en colaboración con la Fundació Gala-Salvador Dalí de Figueres y The Dalí Museum de Saint Petersburg (Florida)

### Inicio de la visita

1. Del vidrio de multiplicar a la putrefacción
2. Autorretratos
3. La miel es más dulce que la sangre
4. Surrealismo
5. El Ángelus
6. El rostro de la guerra
7. Surrealismo después de 1936
8. América
9. La vida secreta
10. Escenarios
11. El enigma estético

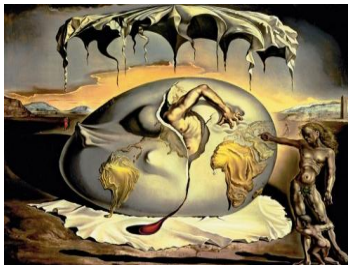

### 9:30 - Salida de Madrid

### 10:30 - Vista al Monasterio de San Lorenzo del Escorial

El Monasterio de San Lorenzo de El Escorial es un complejo de palacio, basílica y monasterio en la Comunidad de Madrid, España, construido entre 1563 y 1584.

El palacio fue residencia de la Familia Real Española, la basílica es lugar de sepultura de los reyes de España y el monasterio -fundado por monjes jerónimos- está ocupado actualmente por frailes de la Orden de San Agustín. Es una de las más singulares arquitecturas renacentistas de España y de Europa. Situado en San Lorenzo de El Escorial, ocupa una superficie de 33.327 m<sup>2</sup>, sobre la ladera meridional del monte Abantos, a 1028 m. de altitud, en la Sierra de Guadarrama. Está gestionado por Patrimonio Nacional.

Fue considerado, desde finales del siglo XVI, la Octava Maravilla del Mundo, tanto por su tamaño y complejidad funcional como por su enorme valor simbólico. Su arquitectura marcó el paso del plateresco renacentista al clasicismo desornamentado. Obra ingente, de gran monumentalidad, es también un receptáculo de las demás artes.

Sus pinturas, esculturas, cantorales, pergaminos, ornamentos litúrgicos y demás objetos suntuarios, sacros y áulicos hacen que El Escorial sea también un museo. Su compleja iconografía e iconología ha merecido las más variadas interpretaciones de historiadores, admiradores y críticos. El Escorial es la cristalización de las ideas y de la voluntad de su creador, el rey Felipe II, un príncipe renacentista.

### 14:30 - Comida en el Restaurante La Cueva





HOJA DE INSCRIPCIÓN  
VIII ENCUENTRO ANUAL Y ASAMBLEA GENERAL ATECYR

Madrid 21 de junio 2013

FECHA LÍMITE INSCRIPCIÓN  
14 DE JUNIO DE 2013

Nº SOCIO: \_\_\_\_\_ NOMBRE: \_\_\_\_\_ APELLIDOS: \_\_\_\_\_ NIF: \_\_\_\_\_

EMPRESA: \_\_\_\_\_ CIF: \_\_\_\_\_

DIRECCIÓN: \_\_\_\_\_ C.P.: \_\_\_\_\_ POBLACIÓN: \_\_\_\_\_ PROVINCIA: \_\_\_\_\_

TELÉFONO: \_\_\_\_\_ MÓVIL: \_\_\_\_\_ FAX: \_\_\_\_\_ E-MAIL: \_\_\_\_\_

Marcar lo que proceda

**Socios Numerario ATECYR (GRATUITO)**

VIII ENCUENTRO:

Almuerzo si  no

**No socios (120 €)**

VIII ENCUENTRO:

Almuerzo si  no

**Programa de Acompañante (125 €)**

Acompañante VIII Encuentro:

Cuota Socio Atecyr 120€ - [Hágase Socio de Atecyr y disfrute de todas las ventajas](#)

ENVIAR SOLICITUD DE INSCRIPCIÓN A [info@atecyr.org](mailto:info@atecyr.org)  
**Fecha límite inscripción 14 de junio de 2013**

**INSCRIPCIÓN NO SOCIOS:**

Mediante transferencia bancaria, a nombre de FUNDATECYR, a la cuenta del **BANCO SANTANDER** número **0049/5814/45/2216299541**, indicando en el concepto de la misma “VIII Encuentro y nombre del asistente”, o “Plan de Acompañante VIII Encuentro”. Una vez efectuada la transferencia, deben enviar el **resguardo de la misma, junto con la presente hoja** al fax nº 91 767 06 38 o al e-mail: [info@atecyr.org](mailto:info@atecyr.org)

**DATOS FACTURACIÓN:**

Nombre o razón social: \_\_\_\_\_ CIF/NIF: \_\_\_\_\_ Teléfono de contacto: \_\_\_\_\_

Dirección: \_\_\_\_\_ CP: \_\_\_\_\_ Población: \_\_\_\_\_ Provincia: \_\_\_\_\_

Aviso Legal: De conformidad

con el art. 5 de la Ley 15/99 de Protección de datos de Carácter personal le informamos que los datos por Ud. proporcionados en este documento serán incorporados a un fichero automatizado y/o manual, cuyo responsable es: Asociación Técnica Española de Climatización y Refrigeración (ATECYR), con sede social en c/. Navaleño, 9 Oficina, 28033 de Madrid y cuyas finalidades son la gestión administrativa de la asociación, gestión de las actividades organizadas por la misma, cumplimiento de los fines estatutariamente previstos y el envío de comunicaciones informativas, comprometiéndose a no realizar cesión a terceros, salvo las estipuladas por ley aplicable. Ud. puede ejercer sus derechos de acceso, rectificación, oposición y cancelación dirigiéndose por escrito a la atención del responsable del fichero, siempre de acuerdo con lo establecido en la legislación vigente.